

LA BELLEZA
ES UN
ESPACIO QUE
COBRA VIDA



ARQUITECTURA Y PERFECCIÓN CON VIDA PROPIA

GALATEA ES INSPIRACIÓN PARA RECREAR UN
LUGAR DONDE HABITEN ARTE Y BELLEZA

Mar Mediterráneo 1103, Country, Gdl/ Jal.



Galatea existió y
tuvo aliento
gracias al genio
del artista
enamorado.

Por esto es la inspiración para un proyecto cuya premisa es brindar un hábitat arquitectónico incomparable con departamentos de lujo. Grupo Península y el reconocido arquitecto Teodoro González de León realizan una obra de arte con belleza y vida propia: **GALATEA INSPIRACIÓN RESIDENCIAL**



MAR MEDITERRÁNEO 1103,
COUNTRY, GDL / JAL.
T. 3338 170521 | info@sirealestate.mx



ARQ. TEODORO GONZÁLEZ DE LEÓN

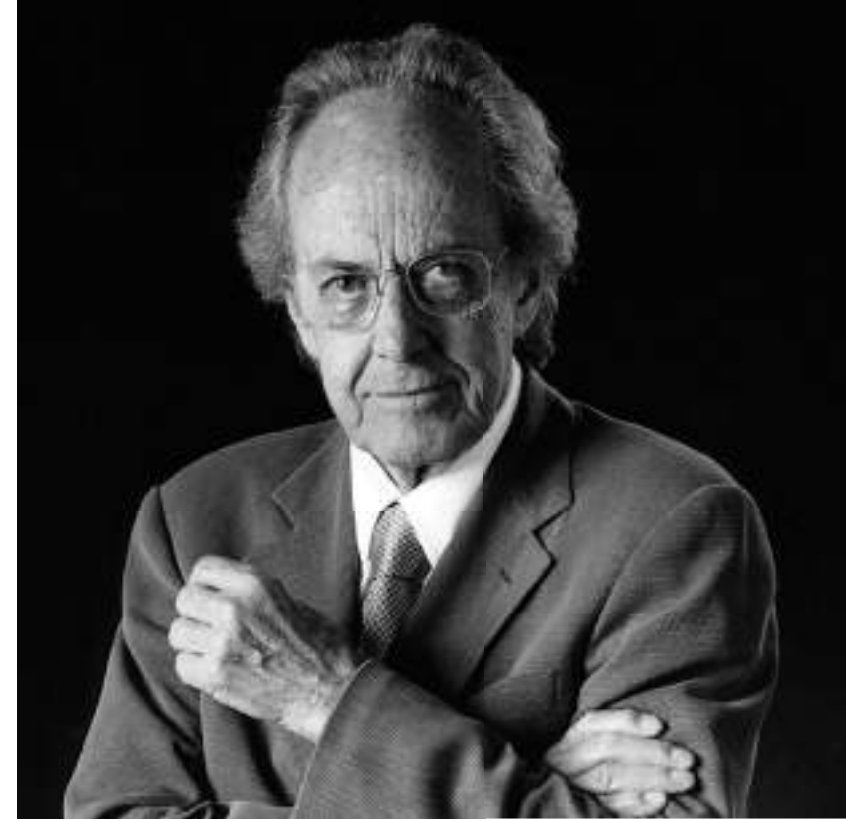

“Sus construcciones me impresionan por la sobria elegancia de su diseño, la economía de sus líneas y la solidez armoniosa de sus volúmenes”. Octavio Paz

Su proyecto más reciente, Galatea, en Guadalajara, Jalisco, será sin duda el próximo Landmark de la ciudad.

Teodoro González de León, uno de los arquitectos mexicanos contemporáneos más reconocidos, creador de grandes espacios icónicos y edificios emblemáticos en el país tales como: Museo Rufino Tamayo, Auditorio Nacional, Torre Arcos Bosques (El Pantalón), El Colegio de México y Península Santa Fe, edificio con el cual ganó el premio Internacional Property Awards en la categoría High Rise Architecture; proyectos que se han convertido en símbolo y referente de la Ciudad.

Su estilo arquitectónico, en gran parte, proviene de su experiencia en Francia, donde fue colaborador de uno de los pilares más grandes de la arquitectura moderna: **LE CORBUSIER**.

Galardonado en innumerables ocasiones, recibió El Gran Premio II Bienal de Arquitectura en Brasil y La Medalla de oro de la Unión Internacional de Arquitectos.

La personalidad arquitectónica de González de León es ya conocida como un sello distintivo.

BUSINESS CENTER / BAR / ÁREA EXTERIOR CON ALBERCA / ÁREA DE BBQ / ÁREA DE FOGATA / MEZZANINE CON HOME THEATER / GIMNASIO / SPA

DEPARTAMENTO TIPO A

252 m²

DEPARTAMENTO TIPO B

251 m²

INTERIORES 233 M²

EXTERIORES 19 M²

INTERIORES 232 M²

EXTERIORES 19 M²

A

N

- 4 Recámaras
- 4.5 Baños
- Sala
- Comedor
- Cocina integral
- 1 Den
- Terrazas

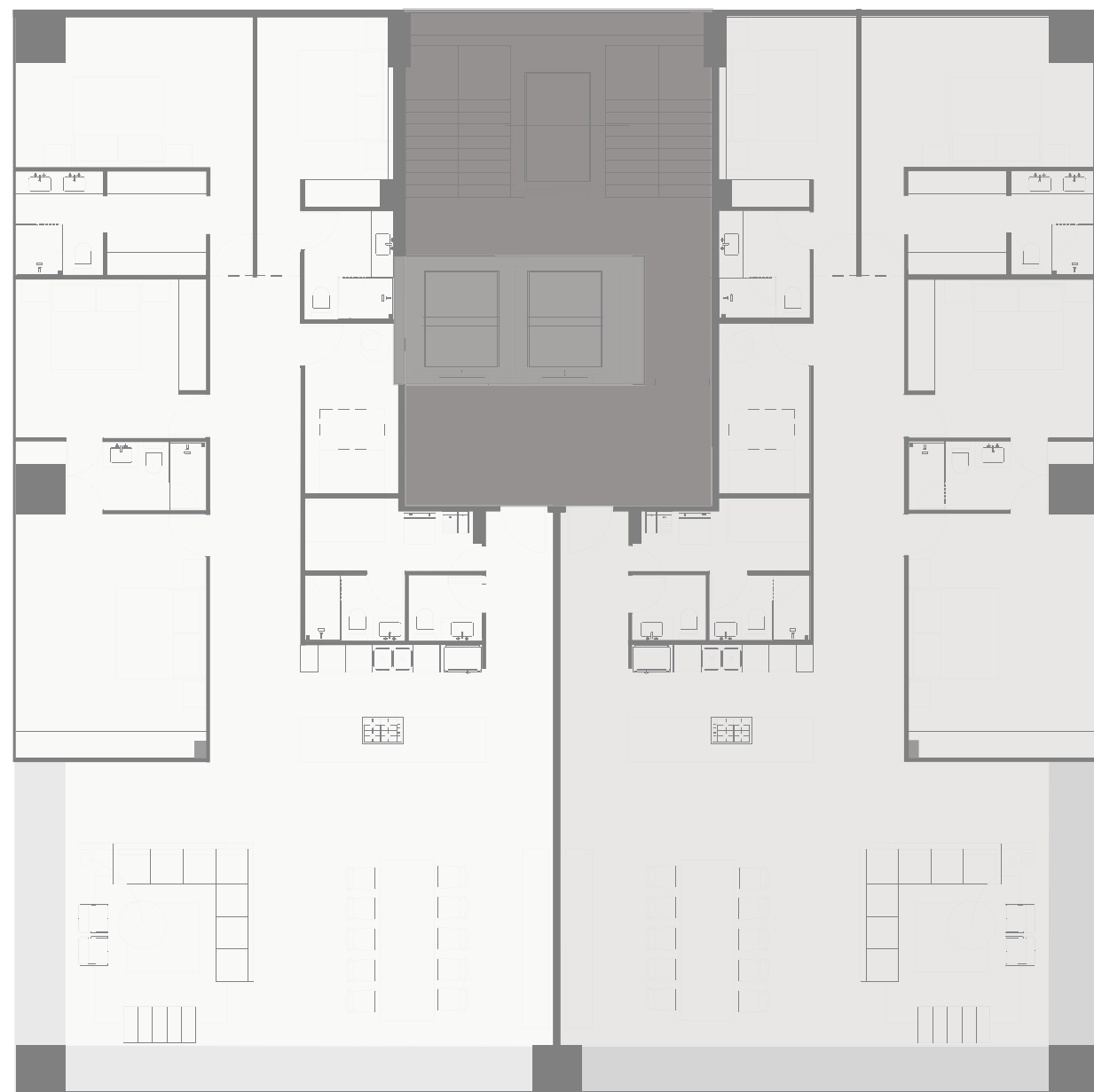

B

N

- 4 Recámaras
- 4.5 Baños
- Sala
- Comedor
- Cocina integral
- 1 Den
- Terrazas

